

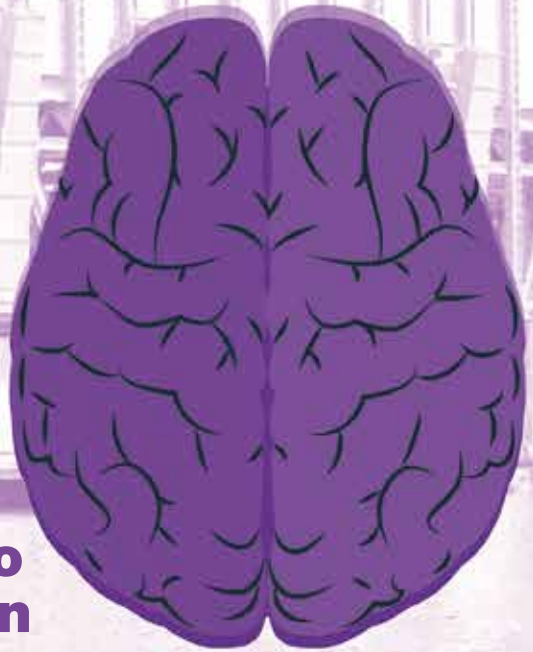

-ALMERÍA-  
**XVIII REUNIÓN**

**11, 12 y 13 de mayo de 2023**

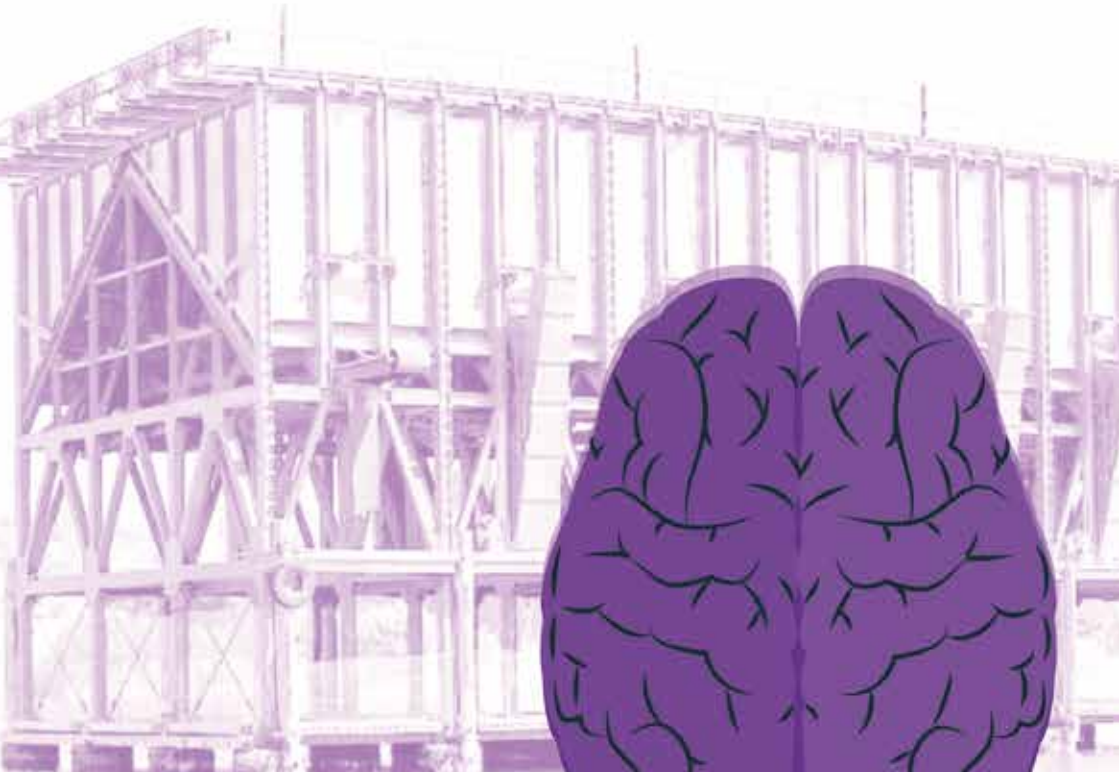

# **Presente y futuro de la epilepsia en Andalucía**

**Sede congreso:**

**Palacio de Exposiciones y Congreso Cabo de Gata**

**Sede Hotel Congreso:**

**Hotel Barceló Cabo de Gata**

Como ya es costumbre, una vez más, con gran ilusión hemos trabajado en la creación de un programa que pueda generar interés, que sea atractivo, y que nos permita compartir conocimiento multidisciplinar relacionado con la epilepsia. Los días 11, 12 y 13 de mayo de 2023, la Sociedad Andaluza de Epilepsia (SAde) celebrará su XVIII Reunión Anual. Desde su creación, todas las reuniones se han organizado con gran empeño, invirtiendo tiempo y creatividad para despertar el interés de quienes nos dedicamos a la epilepsia, lo que la ha convertido en una cita obligada, para todos los que nos dedicamos a la atención, docencia e investigación de las personas con epilepsia. En esta ocasión, debatiremos temas de gran trascendencia relacionados con el lema: “Presente y Futuro de la Epilepsia en Andalucía”. En el momento actual, nos encontramos en un momento inédito con escenarios emergentes en el campo de la investigación, avances en técnicas de neuroimagen, genética, neurocirugía, neurofisiología, neuropsicología y salud mental, entre otros. La aparición de nuevos medicamentos anticrisis, y la creación de grupos de trabajo multidisciplinarios, están permitiendo iniciar una nueva era para la asistencia, docencia e investigación de la epilepsia en Andalucía.

De forma inédita, en esta edición abriremos la reunión con una mesa tertulia: “Realidad del paciente, la familia, y beneficios desconocidos de las asociaciones, autoridades institucionales, la universidad y medios de comunicación”. Al finalizar la misma, la reunión continuará con el desarrollo de debates de temas apasionantes y actuales como, “Tiempo es cerebro en epilepsia”; técnicas de neuroimagen en diferentes ámbitos de la asistencia clínica (servicios de urgencias, consulta y unidades de epilepsia); sobre los diferentes tipos de epilepsia, su pronóstico, y el tratamiento con nuevos fármacos anticrisis; y también de la selección idónea de pacientes candidatos para cirugía de la epilepsia. Vamos a conocer el presente y futuro de la neuropsicología y salud mental en la epilepsia. Nos actualizaremos sobre un tema emergente, y de gran importancia, como la “Investigación en epileptología en Andalucía”. Como novedad, contaremos con actividad de formación on-line, a través de creativas aplicaciones con el aval y apoyo total de la SAde.

Para finalizar, contaremos con una conferencia magistral de clausura, a cargo de una reconocida autoridad a nivel mundial en epilepsia: Dr. Samuel Wiebe. Universidad de Calgary. Canada. Expresidente de la ILAE.

Como podéis apreciar, nuestro deseo ha sido el de desarrollar un programa que permita disfrutar y cumplir las expectativas de profesionales apasionados por la epilepsia. Os invitamos a sumergiros en la XVIII Reunión Anual de la SAde.

La reunión se desarrollará en un entorno maravilloso, difícil de olvidar, en una ciudad en pleno crecimiento y abierta al futuro como es Almería.

¡Bienvenidos a esta nueva aventura, no te la puedes perder, seguro que disfrutaremos de grandes momentos!

Os esperamos en Almería.

**Dr. Pablo Quiroga Subirana**  
**Presidente Sociedad Andaluza de Epilepsia**

# Primera Jornada

Jueves, 11 de Mayo de 2023

## Apertura de Secretaría Técnica

Permanecerá abierta los tres días de la Reunión en horario de sesiones

**16:30 - 17:00**

Inauguración y bienvenida a la XVIII Reunión de la Sociedad Andaluza de Epilepsia

**17:00 - 18:00**

Mesa tertulia

**18:00 - 20:00**

MESA: "Tiempo es cerebro en epilepsia. Presente y futuro"

**20:00 - 21:00**

Mesa: "La psiquiatría y la neuropsicología en la epilepsia". Presente y futuro

 **16:30 - 17:00**

### Inauguración y bienvenida a la XVIII Reunión de la Sociedad Andaluza de Epilepsia

D. Juan de la Cruz Belmonte. Delegado Territorial de Salud y Consumo de Almería

Dr. Manuel Vida Gutiérrez. Gerente del Hospital Torrecárdenas

Dr. Jesús Olivares Romero. Director Unidad de Neurología y Neurofisiología

Dr. Pablo Quiroga Subirana. Presidente de la Sociedad Andaluza de Epilepsia



 **17:00 - 18:00**

### MESA tertulia: Realidad del paciente, la familia, y beneficios desconocidos de las asociaciones, autoridades institucionales, la universidad y medios de comunicación.

Invitados:

Dña. Paola Laynez Guijosa. Concejal Delegada de Familia, Igualdad y Participación Ciudadana

Dña. Pilar Sánchez López. Directora de la Unidad de Atención a la Diversidad Funcional. Universidad de Almería

Dña. Elvira Vacas. Presidenta de Federación Española de Epilepsia (FEDE España)

Dña. Francisca Lozano García. Presidenta de Asociación de Afectados de Epilepsia Grave (APEMSI)

Dña. Isabel María Roman Sánchez. Familiar de persona afectada

Dña. Laura Guerrero Sánchez. Afectada de epilepsia

Don. Enrique Jesús Moreno. Periodista Canal Sur dirige el programa "Por tu Salud"



🕒 **18:00 - 20:00**

## **MESA: “Tiempo es cerebro en epilepsia. Presente y futuro”**

**18:00 - 18:05**

### **Presentación y moderación:**

Dra. Carmen Arenas Cabrera. Neurología. Hospital Virgen del Rocío. Sevilla

Dra. Luminita Dinca Avarvarei. Neurofisiología. Hospital Universitario Virgen de Macarena. Sevilla

Ponentes:

**18:05 – 18:25**

### **La importancia de la EEG en situaciones de urgencias: Luces y sombras.**

Dra. Victoria Fernández Sánchez. Neurofisiología. Hospital Regional Universitario de Málaga

**18:25 – 18:50**

### **Diagnóstico de la epilepsia: desde el debut a la consulta especializada.**

Dr. Jesús Ruiz Giménez. Neurología. Granada

**18:50 – 19:15**

### **Código Crisis: Presente y futuro. Llamada a un plan de acción.**

Dr. Manuel Liñán López. Director Médico Hospital Universitario Virgen de las Nieves. Granada

**19:15 – 19:35**

### **Plan de atención a las crisis urgentes de la Comunidad de Madrid**

Dr. Alfonso Martín Martínez. Gerencia Adjunta de Procesos Asistenciales. Gerencia

Asistencial de Hospitales. Dirección General de Hospitales e Infraestructuras Sanitarias

**19:35 – 20:00**

### **Comentarios, preguntas y coloquio discusores**

Dra. Violeta Sánchez Sánchez. Neurología. Hospital Universitario Virgen de las Nieves. Granada

Dra. Susana Roldán Aparicio. Neuropediatría. Hospital Universitario Virgen de las Nieves. Granada

🕒 **20:00 - 21:00**

## **MESA: “La psiquiatría y la neuropsicología en la epilepsia”. Presente y futuro.**

### **Presentación y moderación:**

Dr. Bartolome Marín Romero. Neuropsicología. Hospital Universitario Virgen de las Nieves. Granada

Dr. Luis Antonio Muñoz Becerra. Neuropsicología. Hospital Regional Universitario. Málaga

Ponentes:

**20:00 - 20:20**

### **Presente y futuro de la neuropsicológica en la epilepsia.**

Dra. Carmen Pérez Enríquez. Neuropsicología Clínica Unidad de Epilepsia Vithas Málaga

**20:20 - 20:40**

### **Presente y futuro de la psiquiatría en la epilepsia.**

Dra. Lucía Pérez Costillas. Psiquiatría. Hospital Regional Universitario de Málaga

**20:40 - 21:00 h**

### **Comentarios, preguntas y coloquio discusores**

Lda. Teresa Ramírez García. Neuropsicología. Hospital Regional Universitario de Málaga

Lda. Elisabet M. Rodríguez López. Neuropsicología. Centro de Neurología Avanzada

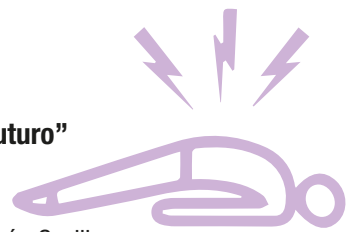

# Segunda Jornada

Viernes, 12 de Mayo

## Apertura de Secretaria Técnica

Permanecerá abierta los tres días de la Reunión en horario de sesiones

**9:00 - 10:30**

Neuroimagen en epilepsia. Presente y futuro

**10:30 - 11:00**

Café

**11:00 - 12:00**

No hay tiempo sin movimiento; no hay movimiento sin cambio

**12:00 - 13:00**

TIEMPO ES VIDA EN EPILEPSIA. Dando una oportunidad a la libertad de crisis y a la mejora en la calidad de vida de los pacientes.

**13:00 - 14:00**

Abordaje integral de nuestro paciente con encefalopatía en la consulta de epilepsia

**16:00 - 18:00**

Taller Semiología Ictal: Localización y patrones de propagación

**18:00 - 20:00**

Epilepsia del lóbulo temporal (ELT)". Presente y Futuro

**20:00 - 20:30**

Presentación casos clínicos ganadores

**21:00**

Cena de congreso. En el Hotel Sede de congreso



**9:00 - 10:30**

## MESA: "Neuroimagen en Epilepsia. Presente y Futuro"

### Presentación y moderación:

Dr. José Carlos Estévez María. Neurología. Hospital Reina Sofía. Córdoba

Dra. Raquel Calle. Neurología. H. Universitario San Cecilio - Granada

Ponentes:

**9:00 - 9:20**

### "Neuroimagen en Urgencias. Más allá de la TC craneal".

Dra. Mercé Fallip Centellas. Neurología. H. Universitario Bellvitge. Barcelona

**9:20 - 9:40**

### "Neuroimagen estructural en consulta de Neurología-Epilepsia". Presente y futuro

Dr. José Pablo Martínez Barbero. Neurorradiología. Radiología. H. Universitario Virgen de las Nieves. Granada

**9:40 - 10:00**

### "Neuroimagen estructural y funcional en Unidad de Epilepsia". Presente y futuro

Dr. Fernando Cendes. Neurología. Universidad de Campinas. Brasil

**10:00 - 10:30**

### Comentarios, preguntas y coloquio Discusores:

Dra. Amaya Castela Murillo. Neurología. H. Universitario Virgen del Rocío. Sevilla

Dra. Natalia García Casares. Neurología. CIMES. Universidad de Málaga



🕒 **10:30 - 11:00**  
**Café**



Con el patrocinio de



🕒 **11:00 - 12:00**

## **MESA: “No hay tiempo sin movimiento; no hay movimiento sin cambio”**

**11:00 – 12:00**

**Moderador:** Dr. Juan Rodríguez Uranga. Neurología. Centro de Neurología Avanzada. Sevilla

**11:00 – 11:20**

### **¿Podemos cambiar el pronóstico de la EED con el diagnóstico e intervención precoces?**

Dr. Ángel Aledo Serrano. Neurología. Hospital Universitario Vithas Madrid La Milagrosa. Madrid

**11:20 – 11:40**

### **¿Debemos esperar el tiempo que nos dicen las guías para tratar las crisis agudas?**

Dr. Vicente Villanueva Haba. Neurología. Hospital Universitario y Politécnico de la Fe. Valencia

**11:40 – 12:00**

### **Discusión y preguntas**

Dr. Juan Rodríguez Uranga

Dr. Ángel Aledo

Dr. Vicente Villanueva

Dra. Teresa Escobar Delgado



Con el patrocinio de



🕒 **12:00 - 13:00**

## **MESA: Tiempo es vida en epilepsia: Dando una oportunidad a la libertad de crisis y a la mejora en la calidad de vida de los pacientes.**

**12:00 – 12:10**

### **Introducción**

Dr. Manuel Toledo Argany. Hospital Universitario Vall d'Hebron. Barcelona

**12:10 – 12:30**

### **Libertad de crisis y reducción de la co-medición con fármacos anticrisis.**

Dr. Juan Rodríguez Uranga. Centro de Neurología Avanzada (CNA). Sevilla

**12:30 – 12:50**

### **Perfil cognitivo de los fármacos anticrisis. ¿Por qué esperar?**

Dr. Pedro Serrano Castro. Hospital Regional Universitario de Málaga

**12:50 – 13:00**

### **Discusión y preguntas**

🕒 13:00 - 14:00

Con el patrocinio de



Jazz Pharmaceuticals

## **MESA: “Abordaje integral de nuestro paciente con encefalopatía en la consulta de epilepsia”**

13:00 – 14:00

**Presentación:**

13:00 – 13:20

**Evolución de los síndromes epilépticos hacia la edad adulta: reevaluación del diagnóstico en el paciente refractario.**

Dr. Juan Rodríguez Uranga. Neurología. Centro de Neurología Avanzada (CNA). Sevilla

13:20 -13:40

**Manejo del paciente refractario con múltiples tipos de crisis epilépticas**

Dra. Irene García Morales. Neurología. Hospital Clínico San Carlos. Madrid

13:40 – 14:00

**Discusión y coloquio: ¿Y qué papel tiene Epidyolex (cannabidiol) en todo esto?**

Dr. Pablo Cabezedo García. Neurología. Hospital Universitario Regional de Málaga

🕒 16:00 - 18:00

## **TALLER Semiología Ictal: Localización y patrones de propagación**

**Moderador:**

Dr. Juan Rodríguez Uranga. Centro de Neurología Avanzada (CNA). Sevilla

16:00 – 18:00

**Casos clínicos: Desarrollo y valoración por expertos**

**Expertos:**

Dr. André Palmieri. Hospital Sao Lucas. Universidad Pontificia Católica do Rio Grande do Sul (PUCRS). Brasil

Dra. Guadalupe Fernández-Baca Vaca. Case Western Reserve University. Cleveland. Ohio. USA

**Comentarios, discusión y preguntas**

Dra. Iratxe Maestro Saiz. Neurofisiología. Centro de Neurología Avanzada. Sevilla

Auditorio

🕒 18:00 - 20 :00

## **MESA: “Epilepsia del lóbulo temporal (ELT)”.**

**Presente y Futuro**

**Presentación y moderación:**

Dr. Juan Carlos Sánchez Álvarez. Neurología. Hospital Vithas. Granada

Ponentes:

18:10 – 18:30

**“Actualización semiológica y electrofisiológica en la ELT”**

Dr. Alberto Galdón Castillo. Neurofisiología. H. Universitario Virgen de las Nieves. Granada

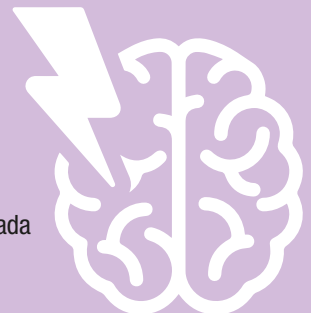

**18:30 – 18:30**

**“Actualización diagnóstico-evolutiva en la etiología de la ELT”**

Dr. Fernando Cendes. Neurología. Universidad de Campinas. Brasil

**18:50 – 19:10**

**“Actualización fármaco-terapéutica en función del tipo de ELT. Factores pronósticos de respuesta”**

Dr. Juan José Poza Aldea. Neurología. H. Universitario de Donostia

**19:10 – 19:30**

**“Actualización en cirugía de la ELT: Criterios clínicos y complementarios de selección y del tipo de cirugía”**

Dr. Samuel Wiebe. Neurología. Universidad de Calgary. Canadá

**19:30 – 20:00**

**Comentarios, preguntas y coloquio discusores**

Dra. Iratxe Maestro Saiz. Neurofisiología. Centro de Neurología Avanzada. Sevilla

Dra. M<sup>a</sup> Isabel Chamorro Muñoz. Neurología. Málaga

**20:00 – 20:30**

**Presentación casos clínicos ganadores**

# Tercera Jornada

Sábado, 13 de Mayo

## Apertura de Secretaría Técnica

Permanecerá abierta los tres días de la Reunión en horario de sesiones

**9:00 - 11:30**

INVESTIGACIÓN EN  
EPILEPTOLOGÍA EN  
ANDALUCÍA. PRESEN-  
TEY FUTURO

**11:30 - 12:00**

Café

**12:00 - 13:00**

Mesa: Casos clínicos  
ejemplares: “Enseñan-  
zas para nuestra  
práctica clínica”

**13:00 - 13:45**

CONFERENCIA DE  
CLAUSURA

**13:50 - 14:00**

Clausura de la XVIII  
Reunión Anual de la  
SADE

**14:00 - 14:20**

Asamblea General  
SADE

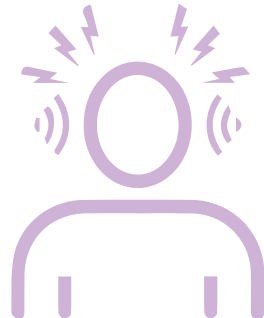



🕒 9:00 - 11:30

## **MESA: “La investigación en Epileptología en Andalucía. Presente y futuro”**

### **Presentación y moderación:**

Dra. Paula Martínez Agredano. Hospital Universitario Reina Sofía. Córdoba.

### **Ponentes:**

9:00 - 9:20

#### **La investigación básica en Epilepsia en Andalucía. Presente y Futuro.**

Dr. Manuel Álvarez-Dolado.. Centro Andaluz de Biología Molecular y Medicina Regenerativa (CABIMER)

9:20 - 9:40

#### **Encefalitis límbicas y Epilepsia relacionada con la inmunidad: Desde la investigación básica a la clínica. Presente y Futuro.**

Dr. Nicolas Ciano Petersen. Laboratorio de Inmuno histoquímica. Grupo de investigación Neurología y Neuroinflamación. Instituto de Investigación Biomédica de Málaga (IBIMA).

9:40 - 10:00

#### **La colaboración público-privada. Buscando alternativas al modelo clásico de investigación.**

Dr. Jesús Romero Imbroda.NEUROLOGÍA. IMBRAIN.

10:00 - 10:20

#### **Neuro-RECA Presente y futuro en la investigación en epilepsia.**

Dr. Pablo Cabezudo García. Neurología. Hospital Regional Universitario. Málaga

10:20 - 10:40

#### **Epileptología medica de precisión: El futuro del tratamiento de la epilepsia.**

Dr. Pedro Serrano Castro. Coordinador Alianza Andalucía-Roche para la Neurología Médica de precisión.

10:40 - 11:00

#### **Apoyo desde la FPS al desarrollo y ejecución de la estrategia en I+D+i en Salud de la Consejería de Salud y Consumo.**

Dª María Pérez Martín. Responsable de las Alianzas público-privadas. Fundación Progreso y Salud. Consejería de Salud. Junta de Andalucía

11:00 - 11:30

#### **Comentarios, preguntas y coloquio discursos:**

Dr. Pedro Serrano Castro. Coordinador Alianza Andalucía-Roche para la Neurología Médica de precisión. Hospital Regional Universitario de Málaga.

Dª María Pérez Martín. Responsable de las Alianzas público-privadas. Fundación Progreso y Salud. Consejería de Salud. Junta de Andalucía

Dr. Manuel Álvarez-Dolado. Centro Andaluz de Biología Molecular y Medicina Regenerativa (CABIMER)

Dr. Guillermo Estivill Torrús. Instituto de Investigación Biomédica de Málaga y Plataforma de Nanomedicina (IBIMA-Bionand)



🕒 11:30 - 12:00  
**Café**



🕒 **12:00 - 14:00**

**MESA: Mesa: Casos clínicos ejemplares:  
"Enseñanzas para nuestra práctica clínica"**

**Presentación y moderación:**

Benito Galeano Bilbao. Neurología. Hospital Puerta del Mar. Cádiz

Fernando Vázquez Gutiérrez. Neurología. Hospital Universitario Torrecárdenas. Almería

**Ponentes:**

**12:00 - 12:10**

**La importancia del EEG en situaciones de urgencias.**

Dra. Paloma Villalobos López. Neurofisiología. Hospital Universitario Torrecárdenas. Almería

**12:10 - 12:20**

**Prevenir antes que intervenir**

Dra. Rocio Calvo Medina. Neuropediatría. Hospital Regional Universitario. Málaga

**12:20 - 12:30**

**Serendipia genética**

Dra. María Carrasco García. Neurología. Hospital Universitario San Cecilio. Granada)

**12:30 - 12:40**

**Cirugía directa en displasia cortical: Importancia del EEG intraoperatorio**

Dr. Roshu Hariramani. Centro de Neurología Avanzada (CNA). Sevilla

**12:40 - 13:00**

**Comentarios, preguntas y coloquio discusores**

Dra. Teresa Escobar Delgado. Neurología. H. Universitario Virgen de las Nieves. Granada

Dr. Antonio Maldonado Contreras. Neurofisiología. Hospital Universitario San Rafael. Granada

🕒 **13:00 - 13:45**

**Presentación y moderación:**

Dr. Pablo Quiroga Subirana

**"La investigación en terapia farmacológica de la Epilepsia" Presente y Futuro**

Samuel Wiebe. Neurología. Universidad de Calgary. Canadá

🕒 **13:45 - 14:00**

**Clausura de la XVIII Reunión Anual de la SAde**

Dr. Pablo Quiroga Subirana

Presidente de la Sociedad Andaluza de Epilepsia

🕒 **14:00 - 14:15**

**Asamblea General SAde**



# PARTICIPANTES

**Alberto Galdón Castillo**

Neurofisiología. Granada

**Alfonso Martín Martínez**

Gerencia. Madrid

**Amaya Castela Mur**

Neurología. Sevilla

**André Palmi**

Neurología. Brasil

**Angel Aledo Serrano**

Neurología. Madrid

**Antonio Maldonado Contreras**

Neurofisiología. Granada

**Antonio Muñoz Becerra**

Neuropsicología. Málaga

**Bartolome Marín Romero**

Neuropsicología. Granada

**Benito Galdeano Bilbao**

Neurología. Cádiz

**Carmen Arenas Cabrera**

Neurología. Sevilla

**Carmen Pérez Enríquez**

Neuropsicología. Barcelona.

**Elisabet M. Rodríguez López**

Neuropsicología. Sevilla

**Elvira Vacas Montero**

Presidenta FEDE. Madrid

**Enrique Jesús Moreno**

Periodista Canal Sur

**Fernando Cendes**

Neurología. Brasil

**Fernando Vázquez Gutiérrez**

Neurología. Almería

**Francisca Lozano García**

Presidenta de Asociación de

Afectados de Epilepsia

Grave (APEMSI)

**Guadalupe Fernández-Baca Vaca**

Neurología. EEUU

**Guillermo Estivill Torrés**

Neuroinmunología. Málaga

**Iratxe Maestro Saiz**

Neurofisiología. Sevilla

**Irene García Morales**

Neurología. Madrid

**Isabel María Román Sánchez**

Ual. Almería

**Jesús Romero Imbroda**

Neurología. Málaga

**Jesús Ruiz Gimenez**

Neurología. Granada

**José Carlos Estévez María**

Neurología. Córdoba

**José Pablo Martínez Barbero**

Radiología. Granada

**Juan Carlos Sánchez Álvarez**

Neurología. Granada

**Juan José Poza Aldea**

Neurología. Donostia

**Juan Rodríguez Uranga**

Neurología. Centro de Neurología

Avanzada (CNA). Sevilla

**Laura Guerrero Sánchez**

Almería

**Lucía Pérez Costillas**

Psiquiatría. Málaga

**Luis Antonio Muñoz Becerra**

Neuropsicología. Málaga

**Luminita Dinca Avarvarei**

Neurofisiología. Sevilla

**Manuel Álvarez-Dolado**

Centro Andaluz de Biología Molecular  
y Medicina Regenerativa (CABIMER)

**Manuel Liñán López**

Dirección Médica. Granada

**Manuel Toledo Argany**

Neurología. Barcelona

**María Carrasco García**

Neurología. Granada

**María Isabel Chamorro Muñoz**

Neurología. Málaga

**Marta Reboredo Ares**

Directora de Gestión de centros,  
programas y proyectos de I+D+i en.

Biomedicina. Junta de Andalucía

**Mercé Fallip Centellas**

Neurología. Barcelona

**Natalia García Casares**

Neurología. Málaga

**Nicolas Ciano Petersen**

Neurología. Instituto de Investigación

Biomédica de Málaga (IBIMA)

**Pablo Cabezudo García**

Neurología. Málaga

**Pablo Quiroga Subirana**

Neurología – Neurofisiología. Almería

**Paloma Villalobos López**

Neurofisiología. Almería

**Paola Laynez Guijosa**

Concejal Delegada de Familia,

Igualdad y Participación

Ciudadana. Almería

**Paula Martínez Agredano**

Neurología. Córdoba

**Pedro Serrano Castro**

Neurología. Málaga

**Pilar Sánchez López**

Directora de la Unidad de Atención

a la Diversidad Funcional.

Universidad de Almería.

**Raquel Calle Calle**

Neurología. Granada

**Rocío Calvo Medina**

Neuropediatría. Málaga

**Roshu Hariramani**

Neurología. Huelva - Sevilla

**Samuel Wiebe**

Neurología. Canadá

**Susana Roldan Aparicio**

Neuropediatría. Granada

**Teresa Escobar Delgado**

Neurología. Granada

**Teresa Ramírez García**

Neuropsicología. Málaga

**Vicente Villanueva Haba**

Neurología. Hospital Universitario

y Politécnico La Fe

**Victoria Fernández Sánchez**

Neurofisiología. Málaga

**Violeta Sánchez Sánchez**

Neurología. Granada

# Comités

## JUNTA DIRECTIVA

### Presidente

Pablo Quiroga Subirana

### Secretario

Pablo Cabezudo García

### Tesorero

Benito Galeano Bilbao

### Vocales

Juan Rodríguez Uranga

Jesús Ruiz Jiménez

Carmen Arenas Cabrera

Paula Martínez Agredano

Rocío Calvo Medina

## COMITÉ ORGANIZADOR

Pablo Quiroga Subirana

Pablo Cabezudo García

Juan Rodríguez Uranga

## COMITÉ CIENTÍFICO

Carmen Arenas Cabrerias

Paula Martínez Agredano

Rocío Calvo Medina



Sponsors oro



Jazz Pharmaceuticals®



Otras colaboraciones



Con el aval

